Приложение 11
к Закону Республики Крым
от «___»_____ 202_ г. №_____

Городской округ Ялта

Муниципальное образование городской округ Ялта

Начальной точкой границы городского округа Ялта является точка 198, стык границ Голубинского сельского поселения Бахчисарайского района, субъекта Российской Федерации – города федерального значения Севастополь и городского округа Ялта, хребет Ай-Петринская Яйла.

От точки 198 граница идет в северо-восточном направлении вдоль хребта Ай-Петринская Яйла на протяжении 11690 м до точки 252 территория хребта Ай-Петринская Айла в районе кордона «Воронцовка.

От точки 252 граница идет в восточном направлении вдоль хребта Ай-Петринская Айла на протяжении 3320 м до точки 256 территория хребта Ай-Петринская Айла.

От точки 256 граница идет в северо-западном направлении вдоль хребта Ай-Петринская Айла на протяжении 460 м до точки 258 граница автомобильной дороги, район промзоны.

От точки 258 граница идет в северо-восточном направлении вдоль лесного массива (Куйбышевское лесничество) на протяжении 2153 м до точки 269 граница автомобильной дороги (Бахчисарай-Ялта).

От точки 269 граница идет в северо-западном направлении вдоль лесного массива (Куйбышевское лесничество) на протяжении 285 м до точки 272 полевая дорога.

От точки 272 граница идет в северо-восточном направлении вдоль хребта Ай-Петринская Айла на протяжении 730 м до точки 275 стык границ Голубинского сельского поселения Бахчисарайского района, Зеленовского сельского поселения Бахчисарайского района и городского округа Ялта, пересечение с грунтовой дорогой.

От точки 275 граница идет в северо-восточном направлении вдоль хребта Ай-Петринские Айла на протяжении 2160 м до точки 285 территория хребта Ялтинская Яйла.

От точки 285 граница идет в юго-восточном направлении вдоль хребта Ялтинская Яйла на протяжении 620 м до точки 293 территория хребта Ялтинская Яйла, граница «Татарской стены».

От точки 293 граница идет в северо-восточном направлении вдоль «Татарской стены» по территории хребта Ялтинская Яйла на протяжении 870 м до точки 299 территория хребта Ялтинская Яйла.

От точки 299 граница идет в северо-восточном направлении вдоль хребта Ялтинская Яйла на протяжении 860 м до точки 306 пересечение с полевой дорогой, территория хребта Ялтинская Яйла.

От точки 306 граница идет в северо-восточном направлении вдоль хребта Ялтинская Яйла на протяжении 10040 м до точки 379 стык границ Зеленовского сельского поселения Бахчисарайского района, Верхореченского сельского поселения Бахчисарайского района и городского округа Ялта.

От точки 379 граница идет в северо-восточном направлении вдоль хребта Ялтинская Яйла на протяжении 2840 м до точки 389 гора Кемаль-Эгерек территория хребта Ялтинская Яйла.

От точки 389 граница идет в северо-восточном направлении вдоль хребта Никитская Яйла на протяжении 3481 м до точки 402 гора Демир-Капу территория хребта Никитская Яйла.

От точки 402 граница идет в северном направлении по территории Крымского государственного заповедника на протяжении 3226 м до точки 439 гора Сахал-Сырт территория Крымского государственного заповедника.

От точки 439 граница идет в восточном направлении вдоль горы Сахал-Сырт территория Крымского государственного заповедника на протяжении 560 м до точки 447 грунтовая дорога, территория Крымского государственного заповедника.

От точки 447 граница идет в северном направлении по территории Крымского государственного заповедника на протяжении 930 м до точки 465 стык границ Верхореченского сельского поселения Бахчисарайского района, городского округа Алушта и городского округа Ялта, пересечение с рекой Кача.

От точки 465 граница идет в восточном направлении вдоль реки Кача по территории Крымского государственного заповедника на протяжении 2200 м до точки 515 кордон «Дубрава», территория Крымского государственного заповедника.

От точки 515 граница идет в северо-восточном направлении вдоль кордона «Дубрава» на протяжении 1850 м до точки 542 граница автомобильной дороги (Романовское шоссе) в районе Чучельского Перевала.

От точки 542 граница идет в восточном направлении вдоль Чучельского перевала на протяжении 1720 м до точки 574 хребет Бабуган Яйла.

От точки 574 граница идет в юго-западном направлении вдоль хребта Бабуган Яйла на протяжении 5060 м до точки 656 гора Роман-Кош, пересечение полевых дорог.

От точки 656 граница идет в юго-восточном направлении вдоль хребта Бабуган Яйла на протяжении 1930 м до точки 690 пересечение с полевой дорогой в районе перевала Гурзуфское Седло.

От точки 690 граница идет в северном направлении вдоль полевой дороги на протяжении 234 м до точки 691 территория хребта Бабуган Яйла.

От точки 691 граница идет в восточном направлении вдоль хребта Бабуган Яйла на протяжении 2345 м до точки 728 пересечение с полевой дорогой.

От точки 728 граница идет в южном направлении вдоль полевой дороги на протяжении 370 м до точки 731 территория Крымского государственного заповедника.

От точки 731 граница идет в восточном направлении вдоль полевой дороги на протяжении 850 м до точки 743 граница горы Караул-Кая, пересечение с полевой дорогой, территория Крымского государственного заповедника.

От точки 743 граница идет в восточном направлении вдоль полевой дороги на протяжении 2690 м до точки 768 пересечение полевых дорог и реки, в районе скалы Красный Камень.

От точки 768 граница идет в восточном направлении вдоль скалы Красный Камень на протяжении 900 м до точки 790 река Путамиш.

От точки 790 граница идет в юго-западном направлении вдоль реки Путамиш на протяжении 508 м до точки 800 пересечение с полевой дорогой в районе северной границы поселка городского типа Краснокаменка.

От точки 800 граница идет в северо-восточном направлении вдоль полевой дороги на протяжении 633 м до точки 811 граница дамбы гидротехнического сооружения, расположенного на территории поселка городского типа Юбилейный.

От точки 811 граница идет в юго-восточном направлении вдоль села Нижнее Запрудное городского округа Алушта на протяжении 650 м до точки 842 граница автомобильной дороги (Старое Южнобережное шоссе).

От точки 842 граница идет в юго-восточном направлении вдоль автомобильной дороги (Старое Южнобережное шоссе) на протяжении 340 м до точки 851 автомобильная дорога (Старое Южнобережное шоссе).

От точки 851 граница идет в северном направлении вдоль автомобильной дороги (Старое Южнобережное шоссе) на протяжении 443 м до точки 870 пересечение автомобильной дороги (Старое Южнобережное шоссе) и ручья.

От точки 870 граница идет в юго-восточном направлении вдоль сельскохозяйственных угодий на протяжении 345 м до точки 886 пересечение с автомобильной дорогой (Граница с Украиной – Симферополь – Алушта – Ялта).

От точки 886 граница идет в юго-восточном направлении вдоль автомобильной дороги (подъездная дорога к пгт. Гурзуф) на протяжении 1050 м до точки 914 северная граница поселка городского типа Гурзуф городского округа Ялта.

От точки 914 граница идет в юго-восточном направлении между границей поселка городского типа Гурзуф городского округа Ялта и государственного заказника «Аюдаг» на протяжении 2408 м до точки 966 стык границ городского округа Алушта, городского округа Ялта и береговой линии Черного моря.

От точки 966 граница идет в юго-западном направлении по береговой линии Черного моря на протяжении 93560 м до точки 8601 стык границ субъекта Российской Федерации – города федерального значения Севастополь, городского округа Ялта и береговой линии Черного моря.

От точки 8601 граница идет в северо-восточном направлении, совпадая с границей субъекта Российской Федерации – города федерального значения Севастополь на протяжении 16780 м до точки 198, стык границ Голубинского сельского поселения Бахчисарайского района, субъекта Российской Федерации – города федерального значения Севастополь и городского округа Ялта, хребет Ай-Петринская Яйла.

От точки 9067 граница проходит по границе скалы Белые Камни (Адалары), совпадающей с границей земельного участка (кадастровый номер

- 90:00:000000:702) в 252 м от береговой линии в районе скалы Шаляпина, расположенной на территории поселка городского типа Гурзуф городского округа Ялта на протяжении 380 м до точки 9067.

От точки 9098 граница проходит по границе скалы Белые Камни (Адалары), совпадающей с границей земельного участка (кадастровый номер - 90:00:000000:702) в 380 м от береговой линии в районе скалы Шаляпина, расположенной на территории поселка городского типа Гурзуф городского округа Ялта на протяжении 281 м до точки 9098.

От точки 9178 граница проходит по границе скалы в 17 м от границы береговой линии в месте развалин Генуэзской крепости, находящихся на территории поселка городского типа Гурзуф городского округа Ялта, в районе бухты Чехова на протяжении 80 м до точки 9178.

От точки 9197 граница проходит по границе скалы Парус, в 16 м от границы береговой линии поселка городского типа Гаспра городского округа Ялта, в районе мыса Ай-Тодор на протяжении 36 м до точки 9197 .

От точки 9209 граница проходит по границе скалы Парус, в 4 м от границы береговой линии поселка городского типа Гаспра городского округа Ялта, в районе мыса Ай-Тодор на протяжении 28 м до точки 9209.

Карта (схема) границ муниципального образования Городской округ Ялта

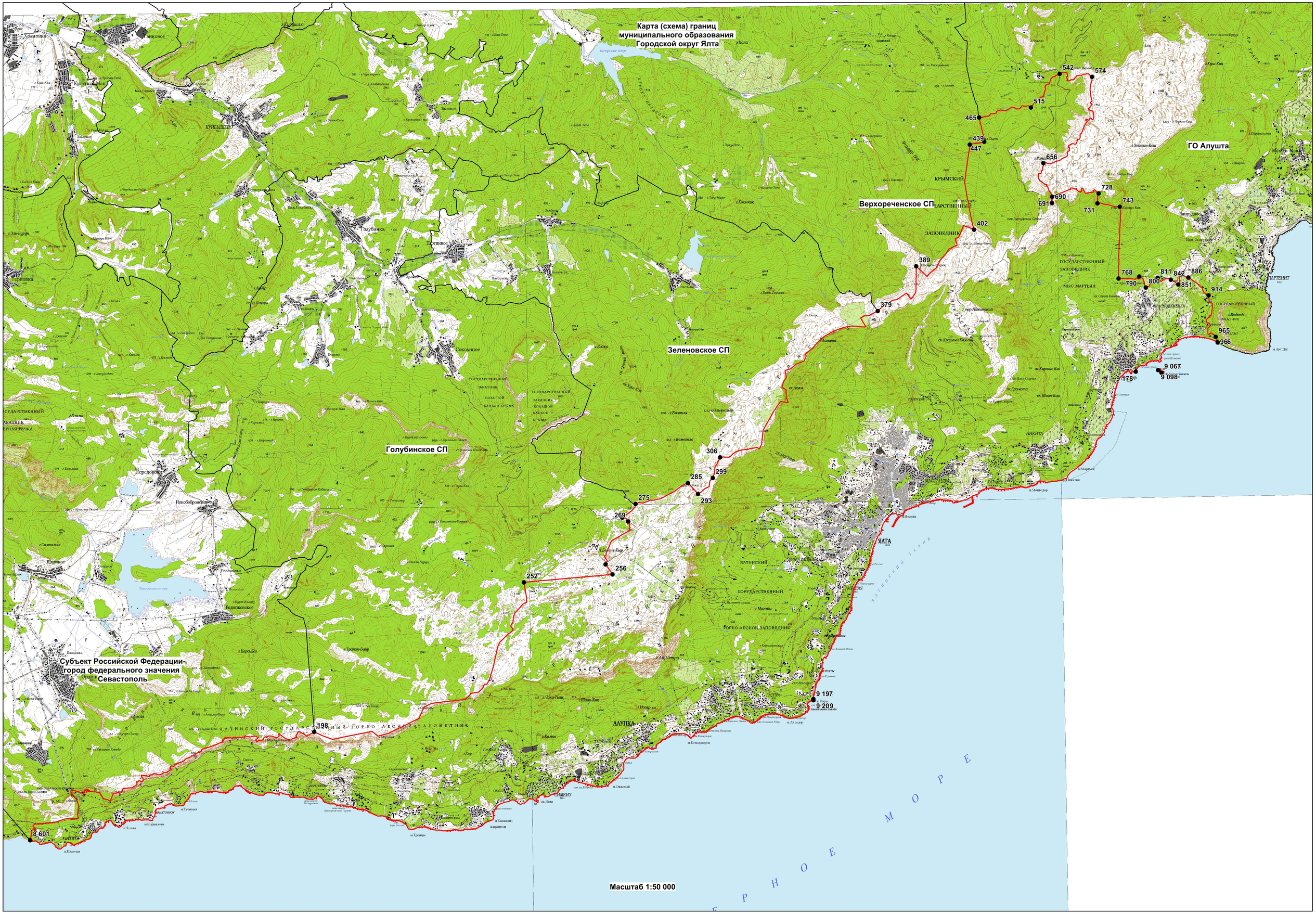

Каталог координат границ МО
ГО Ялта

Номер	X	Y
198	5172439,70	4913176,25
252	5180427,55	4918510,82
256	5183746,85	4918705,47
258	5183499,82	4919092,67
269	5184388,20	4920662,95
272	5184173,25	4920820,60
275	5184684,97	4921308,71
285	5186664,07	4922029,59
293	5187026,95	4921610,29
299	5187595,79	4922191,64
306	5187890,05	4922955,59
379	5193936,66	4928235,39
389	5195425,63	4929857,48
402	5197621,54	4931157,87
439	5197562,75	4934332,21
447	5198107,01	4934429,59
465	5197942,46	4935332,00
515	5199881,09	4935648,58
542	5200998,26	4936873,72
574	5202199,07	4936724,86
656	5200283,60	4933559,97
690	5200561,53	4932067,05
691	5200574,40	4932300,46
728	5202313,04	4932363,46
731	5202256,78	4931998,45
743	5203083,49	4931846,97
768	5202959,06	4929166,48
790	5203734,83	4929221,82
800	5203961,33	4928801,33
811	5204421,77	4929151,88
842	5204908,20	4929066,56
851	5205181,31	4928875,90
870	5205283,51	4929258,18
886	5205562,26	4929127,22
914	5206294,24	4928435,60
965	5206517,51	4926879,51
8601	5161720,00	4909460,66
9063	5204451,56	4925610,56
9098	5204327,83	4925709,75
9178	5203492,41	4925675,20
9193	5191096,52	4913788,37
9205	5191096,93	4913829,42